Mügelner Anzeiger

Amtliches Mitteilungsblatt

der Stadt Mügeln mit den Ortsteilen Ablaß, Baderitz, Berntitz, Gaudlitz, Glossen, Grauschwitz, Kemmlitz, Lichteneichen, Lüttnitz, Mahris, Nebitzschen, Neubaderitz, Neusornzig, Niedergoseln, Ockritz, Oetzsch, Paschkowitz, Pommlitz, Poppitz, Querbitzsch, Remsa, Schleben, Schweta, Seelitz, Sornzig, Wetitz, Zävertitz, Zschannewitz

Freitag
4. März
2022
Nummer 5
Jahrgang 28

Impressum Mügelner Anzeiger · Das amtliche Mitteilungsblatt der Stadt Mügeln und des Abwasserzweckverbandes „Oberes Döllnitztal“ erscheint in der Regel 14tägig online unter **www.stadt-muegeln.de** · **Herausgeber** Stadtverwaltung Mügeln, Markt 1, 04769 Mügeln, Telefon (03 43 62) 41 00 · **Verantwortlich für den Inhalt mit Ausnahme des Anzeigenteiles** Bürgermeister Johannes Ecke · **Verantwortlich für den sonstigen Inhalt und Anzeigenteil, einschließlich Anzeigenannahme, Satz und Druck** Druckerei & Verlag Dober, Karl-Liebknecht-Straße 2, 04769 Mügeln, Telefon (03 43 62) 3 24 30, Fax 3 06 11, info@doberdruck.de

Wichtiges im Überblick

Stadtverwaltung Mügeln, Rathaus, Markt 1, 04769 Mügeln
E-Mail: Rathaus@stadtmuegeln.de · **Internet:** www.stadt-muegeln.de
Telefon (03 43 62) 41 00 · Telefax (03 43 62) **4 10 46**

	Stadtverwaltung
Montag	geschlossen
Dienstag	9–12 und 13–16.30 Uhr
Mittwoch	geschlossen (Termine nach Vereinbarung)
Donnerstag	9–12 und 13–18 Uhr
Freitag	9–11.30 Uhr

Stadtbibliothek im Rathaus, Telefon 4 10 31 Neue Öffnungszeiten
Di 10–13 Uhr und 14–18 Uhr, Mi 11–13 Uhr, Do 10–12 Uhr und 13–18 Uhr
Heimatmuseum Sa und So 14.00–17.00 Uhr und nach Vereinbarung

Bankverbindungen Stadtverwaltung Mügeln

Sparkasse Leipzig:	**IBAN: DE46 8605 5592 1520 0037 37**
	BIC: WELADE8LXXX
VB Riesa:	**IBAN: DE09 8509 4984 0135 2116 05**
	BIC: GENODEF1RIE
DKB Leipzig:	**IBAN: DE67 1203 0000 0001 3072 63**
	BIC: BYLADEM1001
Gläubiger ID	**DE 92 ZZZ 00000 116168**

Abwasserzweckverband „Oberes Döllnitztal“
Mügelner Landstraße 4, Glossen
Frau Haubold: Telefon (03 43 62) 23 84 10, e.haubold@azvmuegeln.de,
Herr Wache: Telefon (03 43 62) 23 84 12, th.wache@azvmuegeln.de,
Fax: (03 43 62) 23 84 14, Mo geschlossen (Termine nach Vereinbarung),
Di 9–12 und 14–16.30 Uhr, Mi geschlossen (Termine nach Vereinbarung),
Do 9–12 und 14–18 Uhr, Fr 9–12 Uhr

Stadtbad 3 24 04 **Sportplatz** 3 22 02

Ev.-Luth. Kirchgemeinde Oschatzer Land, 04758 Oschatz, Kirchplatz 2, Telefon: (0 34 35) 92 04 62, Fax (0 34 35) 98 76 12, E-Mail: kg.oschatzer-land@evlks.de, Di 9–12 und 14–16 Uhr, Do 9–12 und 14–17.30 Uhr, Fr 9–12 Uhr
Friedhofsverwaltung, 04779 Wermsdorf, Clara-Zetkin-Straße 18, Telefon: (03 43 64) 8 78 88 und 8 78 89, Fax: (03 43 64) 5 23 84, E-Mail: friedhofsverwaltung.oschatzer-land@evlks.de, Di 9–12 Uhr, Do 14–17 Uhr und nach telefonischer Vereinbarung
In Bestattungsangelegenheiten wenden Sie sich bitte an:
Herrn Fleischer unter Telefon: (0176) 21 44 64 08

Post-Agentur im Kinder- und Jugendmode-Geschäft Kerstin Unger, Dr.-Friedrichs-Straße 18: Mo–Fr 9.00–17.00 Uhr, Sa 9.00–11.00 Uhr
Bestattungen Jacob: Dr.-Friedrichs-Straße 52, Mügeln, Tel. 3 25 16
Bestattungshaus Katscher: E.-Thälmann-Straße 13, Mügeln, Tel. 4 42 58

Heizung/Sanitär-Störungsdienst Wochenendbereitschaft der Ausbau Mügeln GmbH nur über Funktelefon (01 72) 3 74 41 66
Haustechnik Mügeln, A. Baumert über Funktelefon (01 75) 1 71 07 56

ENVIA Störungsmeldung Strom (kostenfrei): (0 800) 2 30 50 70
Störungsmeldung Erdgas (kostenfrei): (0 800) 2 20 09 22
MITGAS Störungsmeldung (kostenfrei): (0 800) 2 20 09 22 – 24 Stunden
OEWA Notfall-Telefon: (0 34 31) 65 57 00 – 24 Stunden
Elektro-Notdienst – Zentrale Service-Nummer (0 18 05) 23 24 22

BEREITSCHAFTSDIENSTE Vorwahl-Nummern für Oschatz 0 34 35, Dahlen/Calbitz 03 43 61, Wermsdorf 03 43 64, Mügeln 03 43 62, Strehla 03 52 64, Riesa 0 35 25

ÄRZTLICHER NOTFALLDIENST Ärztlicher Notdienst außerhalb der Praxisöffnungszeiten unter der bundeseinheitlichen und kostenfreien Nummer 116117 zu erreichen (www.116117info.de)

APOTHEKEN – Der Notdienst beginnt um 8.00 Uhr und endet am darauffolgenden Tag um 8.00 Uhr

5. 3.	Apotheke Altriesa, Riesa, Telefon 73 05 61
6. 3.	Elb-Apotheke, Nünchritz, Telefon 54 35 50
	Löwen-Apotheke, Dahlen, Telefon 5 00 15
12. 3.	Apotheke Oschatz West, Telefon 9 87 89 60
13. 3.	Galeria-Apotheke, Riesa, Telefon 65 79 65
19. 3.	Stadt-Apotheke, Strehla, Telefon 9 08 40
	Rats-Apotheke, Röderau, Telefon 5 18 37 40
20. 3.	Anker-Apotheke, Riesa, Telefon 73 35 37

Polizeiposten Mügeln
Hackstraße 4a, 04769 Mügeln
Sprechzeiten: Dienstag 10.00–14.00 Uhr,
Donnerstag 13.00–18.00 Uhr
(01 62) 2 35 37 24 – Herr Hofmann
(01 73) 9 61 84 87 – Herr Hermann

Polizeirevier Oschatz 0 34 35/65 00
Polizei-Notruf 110
Rettungsdienst und Feuerwehr 112
Notarzt (Rettungsleitstelle) 03 41/5 50 04 40 00

Impfen ohne Termin möglich

Am 23. und 24. 3. 2022 ist wieder Impfen ohne Termin in Mügeln, im Ratssaal des Rathauses, Markt 1 von 9.00 Uhr bis 16.00 Uhr möglich.

Mitzubringen sind Chipkarte, Personalausweis sowie – falls vorhanden – das gelbe Impfbuch.
Alle Impflinge erhalten ihr Zertifikat direkt nach der Impfung.

Die Stadtverwaltung informiert

Um unnötig lange Wartezeiten zu vermeiden, bitten wir die **Besucher des Einwohnermeldeamtes, Gewerbeamtes sowie des Standesamtes** um vorherige Terminvereinbarung unter folgenden Rufnummern:

Einwohnermeldeamt/ Gewerbeamt:	**034362 410-19**
Standesamt:	**034362 410-18**
oder die Zentrale:	**034362 4100**

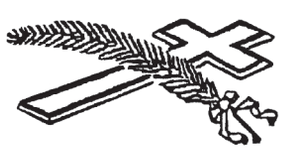

Am 8. 2. 2022 verstarb unsere Mitarbeiterin
Frau

Manuela Schumann

im Alter von 63 Jahren.

Während ihrer langjährigen Tätigkeit im Stadtbad Mügeln haben wir sie als freundliche, zuverlässige und hilfsbereite Kollegin kennen und schätzen gelernt.
Wir werden ihr Andenken in Ehren halten.
Unser tiefes Mitgefühl gilt ihren Angehörigen.

Stadtverwaltung Mügeln
Johannes Ecke
Bürgermeister
sowie die Mitarbeiter und Mitarbeiterinnen

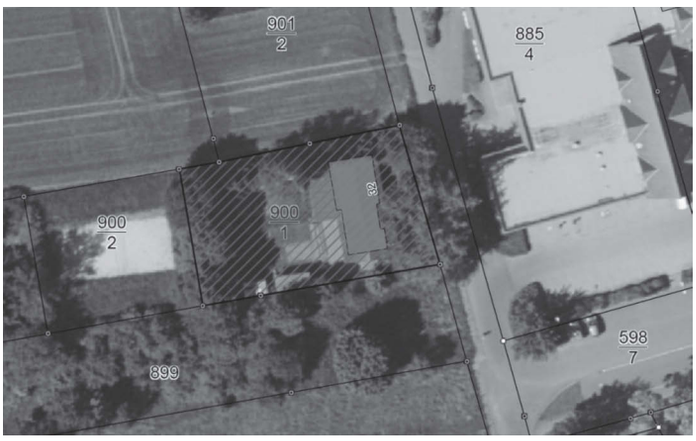

Lageplan Am alten Wasserwerk 32 (Jugendclub Mügeln)

Ausschreibung

Verkauf Grundstück Am alten Wasserwerk 32 (Jugendclub Mügeln)

Die Stadt Mügeln verkauft als Eigentümerin nachfolgende Grundstücke in der Gemarkung Mügeln:

Lage:
- Am alten Wasserwerk 32
- Arztpraxis und Kindertagesstätte sowie Schulen im Ort
- Einkaufsmöglichkeiten vorhanden
- die größeren Städte Leipzig/Dresden/Chemnitz liegen ca. 60 km entferntAutobahnanschluss – A14 – Leisnig ca. 8 km entfernt

Grundstück:
- Flurstück 900/1, Gemarkung Mügeln
- Grundstücksgröße: 989 m²
- Grundbuch von Mügeln, Blatt 1034

Objektbeschreibung:
Das Objekt „Am alten Wasserwerk 32“ liegt im Stadtbereich und wurde als Jugendclub genutzt. Es handelt sich um ein eingeschossiges Gebäude mit einer Bruttogrundfläche von ca. 160 m² und einer Teilunterkellerung von ca. 12 m². Es besteht kein Denkmalschutz.
Das Flurstück ist als Wohnbaufläche im Flächennutzungsplan ausgewiesen und grenzt an das in Planung befindliche Wohngebiet „Am alten Wasserwerk“ an.

Mindestpreis:
Der Mindestpreis für das angebotene Objekt „Am alten Wasserwerk 32“ (Jugendclub Mügeln) beträgt 98.000,00 ⇔ zzgl. Kosten des Erwerbs.
Angebote sind in einem geschlossenen Umschlag bis zum 31. 3. 2022, 13 Uhr bei der Stadtverwaltung Mügeln, Markt 1, 04769 Mügeln einzureichen.
Der Umschlag muss deutlich sichtbar mit den Worten „Kaufangebot Grundstück ehemaliger Jugendclub“ gekennzeichnet sein.

Auskünfte zum Grundstück erteilt:
Frau Koht, Sachbearbeiterin Liegenschaften,
Telefon: 03 43 62 / 4 10 29, E-Mail: a.koht@stadtmuegeln.de

Neues für die Stadt und die Ortsteile

VOLLSPERRUNG der K8906 Ablaß-Grauschwitz
wegen Brückenersatzneubau in der Zeit vom 28. 2. 2022 bis 30. 9. 2022

Bitte den geänderten Busverkehr beachten:
Die Haltestelle Ortsmitte Grauschwitz entfällt.
Die Haltestelle in Ablaß wird verlegt in die Straße „An der Döllnitz“/ Ecke „Kreuzweg“.

Wasser- und Bodenanalysen

Am Dienstag, **dem 15. März 2022** bietet die ***AfU e.V.*** die Möglichkeit in der Zeit **von 13.30–14.30 Uhr in Mügeln, im Rathaus, Markt 1** Wasser- und Bodenproben untersuchen zu lassen. Gegen einen Unkostenbeitrag kann das Wasser sofort auf den pH-Wert und die Nitratkonzentration untersucht werden. Dazu sollten Sie frisch abgefülltes Wasser (ca. 1 Liter) in einer Kunststoff-Mineralwasserflasche mitbringen. Auf Wunsch kann die Probe auch auf verschiedene Einzelparameter z. B. Schwermetalle oder auf Brauchwasser- bzw. Trinkwasserqualität überprüft werden. Weiterhin werden auch Bodenproben für eine Nährstoffbedarfsermittlung entgegengenommen. Hierzu ist es notwendig, an mehreren Stellen des Gartens Boden auszuheben, so dass insgesamt ca. 500 Gramm der Mischprobe für die Untersuchung zur Verfügung stehen.
Bitte beachten Sie die geltenden Corona-Regeln (2G/3G) und informieren Sie sich kurz vor dem Termin auf unserer Internetseite www.afu-ev.org, ob der Termin aufgrund der Corona-Situation wirklich stattfindet!

Jubilare

Interessantes für Leseratten

Die Bibliothek bleibt vom 3. bis 10. März 2022 wegen Urlaub geschlossen.

Heimatpflege und Brauchtum

Sonderausstellung Heimatmuseum

Nach langer Zeit können wir die Räumlichkeiten des Heimatmuseums mit einer Sonderausstellung wiedereröffnen. Diese beschäftigt sich mit dem Schaffen von Gottfried Münch.
Endlich können wir diese am Sonnabend, dem 5. März 14 Uhr repräsentieren. Zu dem Datum nimmt auch das Heimatmuseum seine regelmäßige Öffnung wieder auf. Die neue moderne Toilettenanlage in der Alten Mädchenschule steht kurz vor der Fertigstellung. Wie es mit der Sanierung des Gebäudes weiter geht, soll sich in nächster Zeit entscheiden. Bei der Sonderausstellung soll es nicht bleiben!
Im alten Museumsgebäude Schulplatz 4 ist die obere Etage mit vielem freiwilligem Arrangement saniert worden. Neben Mitgliedern

des Heimatvereins wirkten hier Bernd Thämmig und Christian Hoßbach mit.
Wir danken auch den Firmen Farben Meffert AG Ostrau, Elektro-Teichmann und dem Baubetrieb Naumann für ihre Unterstützung. Die Elektrik samt Beleuchtung wurde erneuert. Die Wände mit einem frischen Anstrich versehen.
Der Fußboden erhielt einen neuen strapazierfähigen Belag. Hier im ersten Obergeschoß soll einmal die Ur- und Frühgeschichtliche Ausstellung des Museums präsentiert werden.
Dazu wurden neuwertige Vitrinen angeschafft, die überzählig waren und uns freundlicherweise von der Burg Mildenstein in Leisnig und vom Stadt- und Waagenmuseum Oschatz zur Verfügung gestellt wurden.
Unsere bedeutsame Sammlung kann somit viel besser gezeigt werden. Zu dem kommt noch, dass der vorhandene Bronzeschmuck sowie die äußerst wertvolle Bernsteinkette aus der Bronzezeit mit Fördermitteln restauriert und sich in neuer Schönheit darstellen.
Ein Raum befasst sich mit bedeutenden Persönlichkeiten, die im engen Zusammenhang mit Mügeln stehen.
Diese Ausstellung würden wir gern mit Schülern der Goetheschule erstellen. Wann wir diesen Museumskomplex wiedereröffnen können, steht noch nicht fest.
Das Treppenhaus zum Ausstellung muss noch saniert werden. Vielleicht können wir hier zum Weltmuseumstag, dem 15. Mai schon etwas vorzeigen.

Andreas Lobe

Aus dem Vereinsleben

Kultur

Ranger Tobi und die Geoportale

Nach drei Jahren Bauzeit wurde am 23. 8. 2019 aus dem alten Bahnhofsgebäude am Mügelner Schmalspurbahnhof das sechste Geoportal des Geoparks Porphyrland. Die Erlebniswelt zum Thema Kaolin und Schmalspurbahn ist Besucher- und Informationszentrum zugleich. Im Untergeschoss erzählen Fotos Geschichten aus dem Bergbauzeit, als das kostbare „Weiße Gold“ noch unter Tage per-Hand abgebaut wurde. Vitrinen zeigen originale Bergbau-Utensilien und Objekte aus Kaolin. Mit einer VR-Brille können die Besucher im Obergeschoss in ein 360-Grad-Panorama des aktuellen Kaolin-Tagebaus eintauchen. Schautafeln und Terminals stillen den Wissensdurst der großen und kleinen Besucher. Interaktive Spiele für Kinder, ein Schatzsuche-Labyrinth und eine Sitzecke runden die Ausstellungsfläche ab. Für alle Bahnfans und Schulkinder wartet die Lok direkt vor der Haustür, welche früher das Kaolin in die Region transportierte.

Auch in den anderen Geoportalen gibt es viel zu entdecken. Während in Rochlitz Vorträge besucht und der Porphyrsteinbruch erkundet werden kann, sieht man im Steinarbeiterhaus wie die Steinarbeiter früher gewohnt haben. Besuchenswert ist das Geoportal schon allein wegen des tollen Technikparks in der Außenanlage und eines Tante-Emma-Ladens im Dachgeschoss. Künstlerisch und handwerklich geht es in der Schaddelmühle und dem Rittergut Trebsen zu. Ton- und Steinarbeiten stehen hier im Vordergrund. Im GeoErlebnisgarten, mit dem Vulkanspielplatz Fred Porphyrstein in Röcknitz, kommen vor allem die Kleinen auf ihre Kosten. Am Rande der Portale kann nicht nur super gewandert, sondern auch gepaddelt, geklettert und geradelt werden.

Tipps für Geokids:

Geoportal „Bahnhof Mügeln“ – Erlebniswelt Kaolin
Geoportal „Porphyrhaus“ auf dem Rochlitzer Berg
Geoportal „Steinarbeiterhaus Hohburg“ im Lossatal
Geoportal „Erden der Keramik“ im Künstlerhaus Schaddelmühle bei Grimma
Geoportal „Herrenhaus Röcknitz“ bei Thallwitz
GeoErlebnisWerkstatt im Rittergut Trebsen

Ranger Tobi und das Kaolin

Während der Zeit der Dinosaurier herrschte in unserer Region tropisches Klima. Dies war auch die Voraussetzung für die Verwitterung und chemische Umbildung der im Boden abgelagerten Porphyre aus unserem Supervulkan. Feldspate und Glimmer verwandelten und lagerte sich in Nischen ab. Dieser besondere Rohstoff des Geoparks Porphyrland wird auch „Weißes Gold“ genannt. Aus einer Abbaustätte in Colditz stammte das Kaolin für das erste europäische Porzellan, welches durch Friedrich Böttger und Walther von Tschirnhaus im Auftrag von König August dem Starken abgebaut wurde. Im Kemmlitzer Kaolinrevier, rund um Mügeln, wird seit über 135 Jahren das „Weiße Gold“ gewonnen.

Aufgrund der besonderen Eigenschaften unseres Kemmlitzer Kaolins, wird dieses vor allem in der Feinkeramik genutzt: Sanitärkeramik, Elektrokeramik, Kacheln und Fliesen. Das heimische Tonmineral brennt bei 1400 Grad reinweiß. Der wertvolle Ton-Rohstoff ist die Grundlage für die Keramik-, Papier- und Kosmetikindustrie. Kaolin ist aber nicht nur in Tellern, Tassen und Badewannen, sondern auch in Tapete, Farben, Bremsen für Rennautos, Zahnersatz, Tabletten und dient als Sonnenschutz im Obstanbau.

Das erste Kaolin wurde schon viel früher am Bergpass GAOLING in China entdeckt – daher auch der Name. Kaolin gibt es nur an besonderen Stellen auf der ganzen Welt. Geologen müssen vorher Bohrungen und Analysen durchführen, bevor überhaupt gegraben werden kann. Zu Beginn wurde nur unter Tage – mit Hacke und Spaten – abgebaut, heute eher im Tagebauverfahren mit großen und schweren Geräten – mit Bagger, Förderbändern und LKWs.

Tipps für Geokids:
*Youtube: Vom Vulkan zum Teller – Eine Reise durch die Jahrmillionen
*Youtube: Geoportal Mügeln – Film über Kaolin
*Webseite: www.schleben-crellenhain.de (Kemmlitzer Kaolinwerke)
*Webseite: www.montekaolino.eu (Freizeitpark Kaolin)

Der Geopark Porphyrland erweitert seinen Service für Besucher:

Buchbare Angebote für Freizeit und Bildung sind jetzt online.
Auf der weiterentwickelten Homepage des Geoparks Porphyrland. Steinreich in Sachsen können sich die Besucher nicht nur den inspirierenden Imagefilm „Stimme der Steine“ zu den verborgenen Geheimnissen ihrer Heimat ansehen, sondern nun auch direkt als Gruppe die angebotenen Wanderungen oder Aktivitäten mit den GeoRangern buchen. Unter der Rubrik „GeoErlebnis“ gibt eine übersichtliche Darstellung Auskunft über Inhalte, Preise, Dauer der Veranstaltung und was sonst noch für die Planung des nächsten Ausflugs von Nutzen ist. Damit bei der Fülle und Vielfalt der Angebote die Übersicht nicht verloren geht, hilft eine benutzerfreundliche Filterfunktion bei der Auswahl.
Vom Rochlitzer Berg über das Geoportal Bahnhof Mügeln mit seiner interaktiven Ausstellung „Erlebniswelt Kaolin“, der Geo Erlebnis Werkstatt in Trebsen bis nach Wermsdorf – für jeden Geschmack ist etwas dabei. Für junge Familien oder Seniorengruppen, aber auch für Schulklassen oder Kindergartenkinder gibt es Erlebniswanderungen, klassische Führungen oder Mitmachangebote rund um den Supervulkanismus, seine Gesteine und die landschaftlichen Schätze vor unserer Haustür.
Bereits ab Februar kann eine Vielzahl der Angebote gebucht werden. Wie wäre es z. B. mit einem Besuch in der Geo Erlebnis Werkstatt Trebsen zum Thema „Die Welt der Minerale“, der Mobilen Mitmach-Steinwerkstatt oder beim „Geheimnisvollen Geocaching“? Auch das Geoportal Bahnhof Mügeln hat bereits wieder regelmäßig seine Tore für Besucher geöffnet.
Alle Angebote mit Buchungsoptionen finden Sie unter:
https://www.geopark-porphyrland.de/geoerlebnis/buchbare-angebote/

Sonstiges

Amtliche Haushaltsbefragung – Mikrozensus 2022

Jährlich wird im Freistaat Sachsen – wie im gesamten Bundesgebiet – der Mikrozensus durchgeführt. Der Mikrozensus („kleine Volkszählung“) ist eine gesetzlich angeordnete Stichprobenerhebung mit Auskunftspflicht, bei der ein Prozent der sächsischen Bevölkerung (rund 20 000 Haushalte) von Januar bis Dezember zu Themen wie Haushaltsstruktur, Erwerbstätigkeit, Arbeitsuche, Besuch von Schule oder Hochschule, Quellen des Lebensunterhalts, usw. befragt werden. Um die Situation auf dem europäischen Arbeitsmarkt sowie die Lebensbedingungen der Menschen in Europa beurteilen zu können, sind international vergleichbare Daten zu den genannten Themen unverzichtbar. Das Mikrozensus-Frageprogramm in 2022 enthält neben Fragen der europaweit durchgeführten EU-Arbeitskräftestichprobe auch Informationen zur Internetnutzung sowie Fragen zur Wohnsituation der Haushalte.
Die Auswahl der zu befragenden Haushalte erfolgt nach den Regeln eines objektiven mathematischen Zufallsverfahrens. Dabei werden nicht Personen, sondern Wohnungen ausgewählt. Um auch Aussagen über Veränderungen und Entwicklungen in der Bevölkerung treffen zu können, werden die ausgewählten Haushalte in der Regel bis zu viermal (maximal zweimal innerhalb eines Jahres) befragt.
Die Befragten können sich entweder telefonisch von geschulten Erhebungsbeauftragten befragen lassen oder den Mikrozensus-Fragebogen eigenständig online oder auf Papier ausfüllen.
Die eingesetzten Erhebungsbeauftragten legitimieren sich mit einem Sonderausweis des Statistischen Landesamtes. Sie sind zu den entsprechenden Gesetzen und den einschlägigen Bestimmungen des Datenschutzes belehrt und zur Geheimhaltung verpflichtet. Alle Einzelangaben werden geheim gehalten und dienen ausschließlich den gesetzlich bestimmten Zwecken.
Auf Grund der Coronasituatioin wird gegenwärtig ausschließlich telefonisch und nicht face to face direkt im Haushalt befragt.
Auskunft erteilt: Ina Augustiniak, Tel.: (0 35 78) 33-21 00 mikrozensus2020@statistik.sachsen.de

Kirchennachrichten

Ev.-Luth. Kirchgemeinde Oschatzer Land
Kirchplatz 2, 04758 Oschatz

4. März, Weltgebetstag
18.00 Uhr Mügeln, Pfrn. Krautkrämer
19.30 Uhr Ablaß, Pfrn. i. E. Schilke

6. März, Invokavit
9.00 Uhr Gallschütz, Pfrn. Krautkrämer
10.30 Uhr Schweta, Pfrn. Krautkrämer

13. März, Reminszere
10.30 Uhr Altmügeln, Beginn der Bibelwoche, Pfr. Riese

14. bis 18. März, Bibelwochenabende 18.00 Uhr
Montag Wermsdorf, Sup. Petry
Dienstag Sornzig, Pfr. Scholz
Mittwoch Schrebitz, Pfrn. Moosdorf
Donnerstag Mahlis, Pfr. Riese
Freitag Mügeln, Pfrn. Krautkrämer

20. März, Okuli
10.30 Uhr Wermsdorf, Ende der Bibelwoche, Pfrn. Krautkrämer

MITTELSÄCHSISCHES THEATER

Freitag, 4. 3. 2022, 20.00 Uhr, Volkshaus
4. Sinfoniekonzert *Alles im Fluss*
Robert Schumann, Fest-Ouvertüre mit Gesang über das Rheinweinlied op. 123 / Frederick Delius, Summer Night On the River / Ernst Sachse, Konzert in F-Dur für Bassposaune und Orchester / Franz Schubert, Gesang der Geister über den Wassern D 714 / Robert Schumann, Sinfonie Nr. 3 Es-Dur op. 97 „Rheinische“

Mittwoch, 9. März 2022, 19.30 Uhr
Der Graf von Monte Christo
Musical von Frank Wildhorn

Sonnabend, 19. 3. 2022, 19.30 Uhr
Zu Gast **10 Jahre René Ulbrich – Das Bühnenjubiläum**

Theater Döbeln • Theaterstraße 7 • 04720 Döbeln
Telefon (0 34 31) 71 52 65 • Telefax 71 52-21
www.mittelsaechsisches-theater.de

Traueranzeigen / Trauerkarten

In schwarz und Farbe.

Verschiedene Motive und Karten zur Wahl.

Zu Gestaltungsmöglichkeiten ihrer Anzeige im Mügelner Anzeiger oder Naundorfer Gemeindeblatt oder einer Trauerkarte und Trauertexten beraten wir Sie gern!

04769 Mügeln
Karl-Liebknecht-Str. 2
Tel. (03 43 62) 3 24 30
Fax (03 43 62) 3 06 11
info@doberdruck.de

DRUCKEREI DOBER
SATZ UND DRUCK SEIT 1838

akw **Kemmlitzer Kaolinwerke**
EIN UNTERNEHMEN DER QUARZWERKE GRUPPE

Die Kemmlitzer Kaolinwerke gehören zur Quarzwerke Gruppe mit einer über 130jährigen Tradition der Industriemineraliengewinnung. Für unseren EMSR-Bereich suchen wir ab sofort eine/n

Elektroniker*in für Automatisierungstechnik (m/w/d)

Ihre Aufgaben und Kenntnisse
- Programmierarbeiten in vernetzten Simatic S7-Steuerungen
- Programmänderung oder Anpassung an Visualisierungen (bevorzugt iFix von GE, WinCC von Siemens oder ähnliche)
- elektrische Instandhaltung von Maschinen und Anlagen
- Wartung von Mess-, Steuer- und Regelungstechnik
- Teilnahme am betrieblichen Bereitschaftsdienst

Unsere Erwartungen zu Ihren Kenntnissen
- abgeschlossene Ausbildung zum Elektroniker m/w/d oder Mechatroniker m/w/d – Berufserfahrung erwünscht
- Erfahrungen im Umgang mit Automatisierungstechnik
- Leistungsbereitschaft, Teamfähigkeit und Kommunikation
- Bereitschaft zur Weiterbildung (SPS-Programmierung, Visualisierung)
- Einhaltung von Arbeitssicherheit und Umweltschutz

Bei Interesse an dieser vielseitigen Tätigkeit mit attraktivem Gehalt und Möglichkeiten fachlicher und persönlicher Weiterbildung senden Sie bitte Ihre kompletten Unterlagen an Herrn Adelbert Thomas,

vorzugsweise per E-Mail
thomas.adelbert@akw-kaolin.com
Tel. +49 (0) 34362/47-380

Kemmlitzer Kaolinwerke
Straße des Friedens 6-8
D-04769 Mügeln/OT Kemmlitz

HAARSTUDIO + KOSMETIK
Dr.-Friedrichs-Straße 44
04769 Mügeln
Telefon: **034362 . 4 43 95**

Mo, Di & Do: 8.00–19.00 Uhr
Mi & Fr: 8.00–18.30 Uhr
Sa: 8.00–12.00 Uhr
Sowie nach Vereinbarung

- Automatikstempel
- Holzstempel
- Stempelplatten
- Datumsstempel
- Farbkissen

Bei uns STEMPEL Alle Sorten

DRUCKEREI DOBER
SATZ UND DRUCK SEIT 1838

Telefon (03 43 62) 3 24 30
E-Mail: info@doberdruck.de

Nächster Mügelner Anzeiger:
Freitag, 18. März 2022
Nächster Redaktionsschluss:
Donnerstag,
10. März 2022, 12.00 Uhr

Omnibus und Mietwagen
Hartmut Jahn
Goethestraße 17 • 04769 Mügeln
Telefon: 034 362 - 238 937 • Mobil: 01 76 - 444 81 194

- Ausflugsfahrten
- Oldtimerbus bis 20 Personen
- Flughafentransfer
- Tagesfahrten
- Vertragspartner aller Krankenkassen
- Kur-, Dialyse- und Krankenkassenfahrten
- Privatkleinbusfahrten bis 8 Personen

Bestattungshaus Rauschenbach
Grimmaer Straße 10
04779 Wermsdorf
Wir übernehmen alle Leistungen im Zusammenhang mit dem Trauerfall
Tel. 03 43 64/5 26 64 Tag und Nacht

BESTATTUNGEN JACOB
Inh. Christoph Schade
Wir begleiten Sie auf dem Weg des Abschieds.
Tag & Nacht für Sie da
Tel. 034362 - 325 16
Dr.-Friedrichs-Straße 52 • 04769 Mügeln
www.bestattungen-jacob.de

DER LETZTE WEG IN GUTEN HÄNDEN